

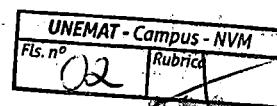

GOVERNO DO ESTADO DE MATO GROSSO
SECRETARIA DE ESTADO DE CIÊNCIA E TECNOLOGIA
UNIVERSIDADE DO ESTADO DE MATO GROSSO
CÂMPUS UNIVERSITÁRIO DE NOVA MUTUM
SUPERVISÃO DE PATRIMÔNIO



1. TERMO DE REFERÊNCIA n.º 012/2021-PATRI

2. ÓRGÃO: UNEMAT - Universidade do Estado de Mato Grosso

3. UNIDADE ORÇAMENTÁRIA: 26201

4. GRUPO DE DESPESA: () Investimento (X) Custeio

5. ÁREA/SETOR/DEPARTAMENTO DE INTERESSE:

Câmpus Universitário de Nova Mutum

Supervisão de Patrimônio

6. OBJETO

Contratação de serviço especializado em manutenção preventiva de calhas, incluindo aplicação de produto vedante e desentupimento de coletores e saída de água pluvial. Incluso todos os materiais/insumos necessários para manutenção da cobertura (telhado) das salas de aula do Bloco A e Bloco B do Câmpus Universitário de Nova Mutum, conforme quantidade constantes no anexo I.

7. DESCRIÇÃO DO OBJETO

A descrição e quantidades encontram-se no Anexo I do presente Termo de Referência.

8- Projeto/Atividade, Fonte, Elemento de Despesa, Sub-Elemento, Valor.

Projeto/Atividade	Fonte	Elemento e Sub-Elemento de Despesas	Valor Estimado (R\$)
2007.9900	100	3390-39104	

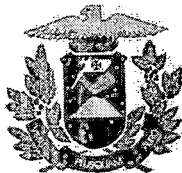

GOVERNO DO ESTADO DE MATO GROSSO
SECRETARIA DE ESTADO DE CIÊNCIA E TECNOLOGIA
UNIVERSIDADE DO ESTADO DE MATO GROSSO
CÂMPUS UNIVERSITÁRIO DE NOVA MUTUM
SUPERVISÃO DE PATRIMÔNIO



9. JUSTIFICATIVA

Contratação de serviço especializado em manutenção preventiva de calhas, incluindo aplicação de produto vedante e desentupimento de coletores e saída de água pluvial. Incluso todos os materiais/insumos necessários para a manutenção da cobertura (telhado) das salas de aula do Bloco A e Bloco B conforme descrito no anexo I, se faz necessário, pois as vedações dos rufos e calhas apresentam rachaduras e quebras ocasionando vazamentos sobre a laje e infiltrações nas salas. Através destes vazamentos nos períodos chuvosos, ocorre vários gotejamentos dentro das salas de aula do 2º piso dos Bloco A e Bloco B, colocando em risco a funcionalidade dos equipamentos eletrônicos pertencentes as mesmas.

10. RESULTADOS ESPERADOS

Esperamos que a aquisição solicitada venha garantir segurança aos usuários e equipamentos e das atividades desenvolvidas neste campus.

11. LOCAL DE ENTREGA/PRESTAÇÃO DO SERVIÇO

A prestação do serviço deverá ocorrer no Campus Universitário de Nova Mutum/MT. Na avenida das Garças, 1192N - Jardim da Orquídeas - CEP: 78450-000, Nova Mutum - MT, em horário de expediente das 07:30 às 11:00 e 13:30 às 17:00.

12. PEDIDO DESTINADO A ATENDER

O Campus Universitário de Nova Mutum, mantendo o prédio em bom funcionamento, favorecendo as atividades aqui desenvolvidas.

13- PERIODO

A referida aquisição será para atender a demanda das necessidades de manutenção das salas do Bloco A e Bloco B do câmpus para o ano 2021 e seguintes.



GOVERNO DO ESTADO DE MATO GROSSO
SECRETARIA DE ESTADO DE CIÊNCIA E TECNOLOGIA
UNIVERSIDADE DO ESTADO DE MATO GROSSO
CÂMPUS UNIVERSITÁRIO DE NOVA MUTUM
SUPERVISÃO DE PATRIMÔNIO

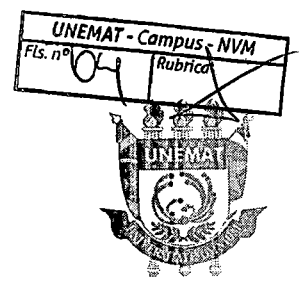

14 - PRAZO DE ENTREGA DO PRODUTO OU REALIZAÇÃO DO SERVIÇO

A entrega deverá ser realizada em até 10 úteis dias após o recebimento da ordem de fornecimento e empenho pela empresa vencedora do certame.

15 - DESTINO DO MATERIAL/SERVIÇO

A prestação do serviço deverá ser no telhado do bloco A e Bloco B do Câmpus Universitário de Nova Mutum, A/c sob supervisão do servidor José Maria.

16 - CONDIÇÕES E PRAZO DE PAGAMENTO:

À vista, conforme legislação – calendário estabelecido pelo governo do estado.

Nova Mutum/MT, 30 de abril de 2021.

José Maria de Souza
Agente Universitário
UNEMAT - Câmpus Nova Mutum
Matricula 124813



GOVERNO DO ESTADO DE MATO GROSSO
SECRETARIA DE ESTADO DE CIÊNCIA E TECNOLOGIA
UNIVERSIDADE DO ESTADO DE MATO GROSSO
CÂMPUS UNIVERSITÁRIO DE NOVA MUTUM
SUPERVISÃO DE PATRIMÔNIO

UNEMAT - Campus - NVM
Fls. nº 05 Rubrica



Autorizo o procedimento legal cabível para, Contratação de serviço especializado em manutenção preventiva de calhas, incluindo aplicação de produto vedante e desentupimento de coletores e saída de água pluvial. Incluso todos os materiais/insumos necessários a serem realizados no telhado do bloco A e Bloco B, para atender as demandas do Câmpus Universitário de Nova Mutum do Estado de Mato Grosso, conforme quantidade e especificações constantes no anexo I.

Coord. de Planejamento

Gicela Teresinha Nicoletti
Coordenadora de Planejamento
UNEMAT Câmpus Nova Mutum
Portaria 132/2021

Ordenador de Despesas

AGILSON POQUIVIQUI
Gestor de despesas da Unidade
UG Nº 0017
UNEMAT - Câmpus Nova Mutum
Portaria 129/2021

SUPERVISÃO DE APOIO ADMINISTRATIVO - PATRIMÔNIO

Av. das Garças, Nº.1192N – Fone: (65) 3371-2123

home-page: <http://www.unemat.br> – CEP 78.450-000 - Nova Mutum –MT

E-mail: patrimonio.nvm@unemat.br.

UNEMAT
Universidade do Estado de Mato Grosso



GOVERNO DO ESTADO DE MATO GROSSO
SECRETARIA DE ESTADO DE CIÊNCIA E TECNOLOGIA
UNIVERSIDADE DO ESTADO DE MATO GROSSO
CÂMPUS UNIVERSITÁRIO DE NOVA MUTUM
SUPERVISÃO DE PATRIMÔNIO



17. ANEXO I

ITEM	COD SIAG	ESPECIFICAÇÃO	UNID	QUANTIDADE		QUANTIDADE
				Câmpus Nova Mutum	Câmpus Tangará da Serra	TOTAL
1	1099436	SERVIÇO ESPECIALIZADO EM MANUTENÇÃO PREVENTIVA DE CALHAS, INCLUINDO APLICAÇÃO DE PRODUTO DE CONSERVAÇÃO E DESENTUPIMENTO DE COLETORES E SAÍDAS DE ÁGUA PLUVIAL. METRO LINEAR.	M	232	345	576

SUPERVISÃO DE APOIO ADMINISTRATIVO - PATRIMÔNIO

Av. das Garças, N°.1192N – Fone: (65) 3371-2123

home-page: <http://www.unemat.br> – CEP 78.450-000 - Nova Mutum –MT

E-mail: patrimonio.nvm@unemat.br.

UNEMAT
Universidade do Estado de Mato Grosso



GOVERNO DO ESTADO DE MATO GROSSO
SECRETARIA DE ESTADO DE CIÊNCIA, TECNOLOGIA E INOVAÇÃO
UNIVERSIDADE DO ESTADO DE MATO GROSSO
CÂMPUS UNIVERSITÁRIO DE NOVA MUTUM

072



ERRATA

Conforme descrição no campo de especificação no objeto de contratação nas cestas de preços anexos ao processos onde se diz:

SERVIÇO ESPECIALIZADO EM MANUTENÇÃO PREVENTIVA DE CALHAS, INCLUINDO LIMPEZA, LAVAGEM, APLICAÇÃO DE PRODUTO DE CONSERVAÇÃO E DESENTUPIMENTO DE COLETORES E SAÍDAS DE ÁGUA PLUVIAL. METRO LINEAR.

Conforme a Termo de Referência corrige-se para:

SERVIÇO ESPECIALIZADO EM MANUTENÇÃO PREVENTIVA DE CALHAS, INCLUINDO APLICAÇÃO DE PRODUTO DE CONSERVAÇÃO E DESENTUPIMENTO DE COLETORES E SAÍDAS DE ÁGUA PLUVIAL. METRO LINEAR. - **CÓDIGO Nº. 1099436**

ALESSANDRA A.P.R. SOBRINHO
Agente Universitário
UNEMAT - Campus Nova Mutum
Matricula 273667

DIRETORIA ADMINISTRATIVA - DURA

Avenida das Garças Nº.1192N – Jardim das Orquídeas Fone: (65) 3371-2123
home-page: <http://www.unemat.br> – CEP 78.450-000 - Nova Mutum –MT

UNEMAT
Universidade do Estado de Mato Grosso

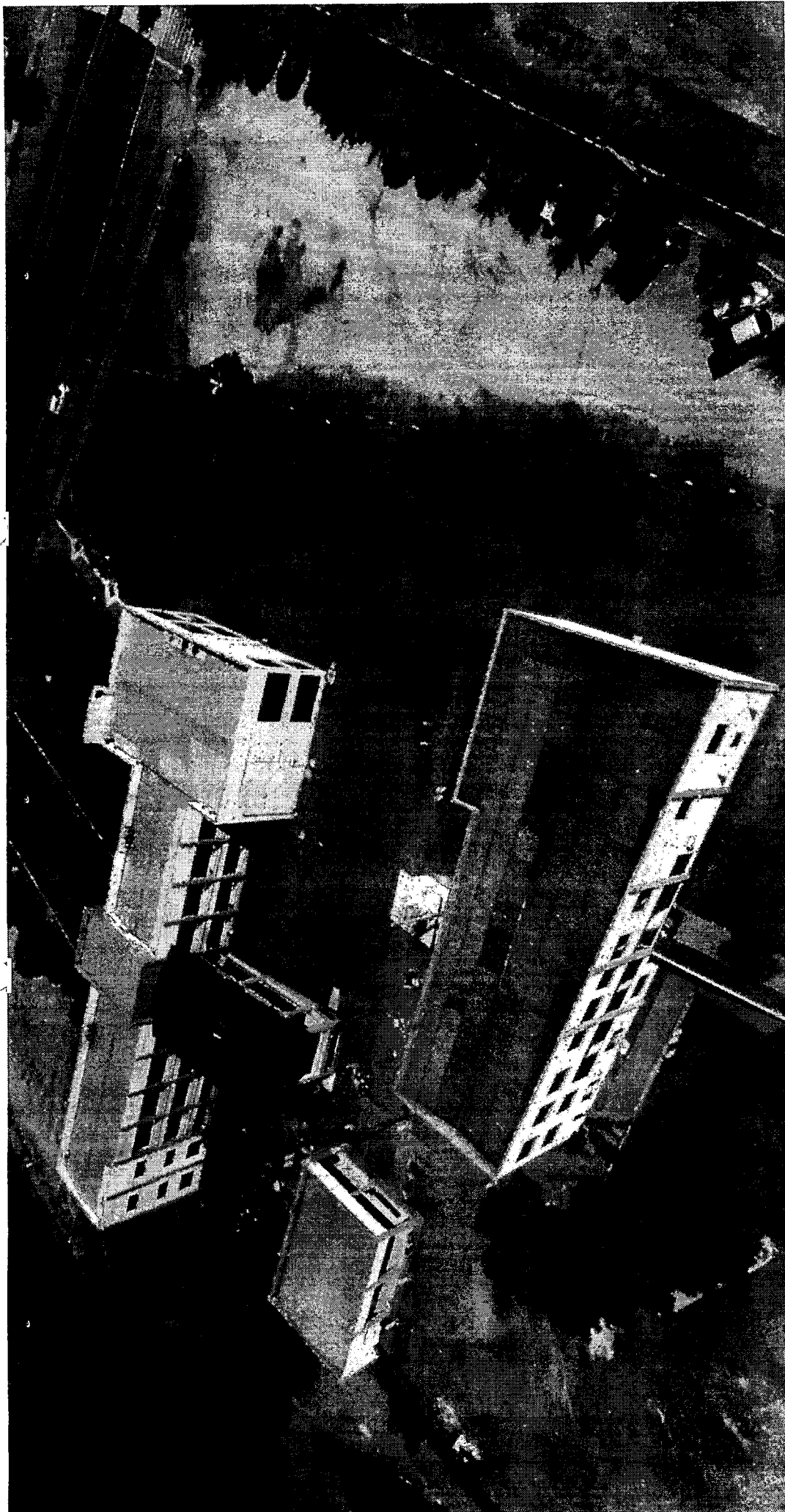



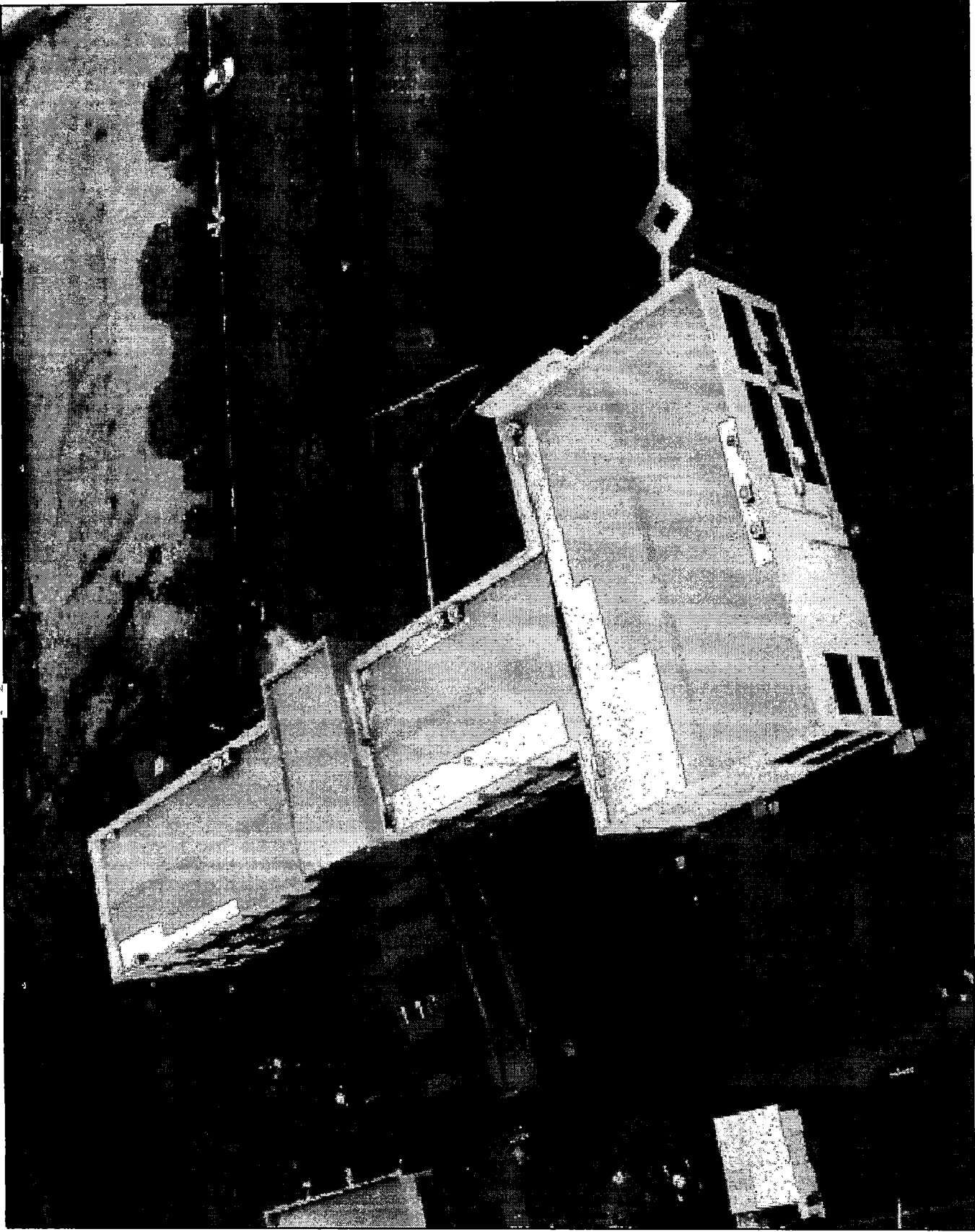

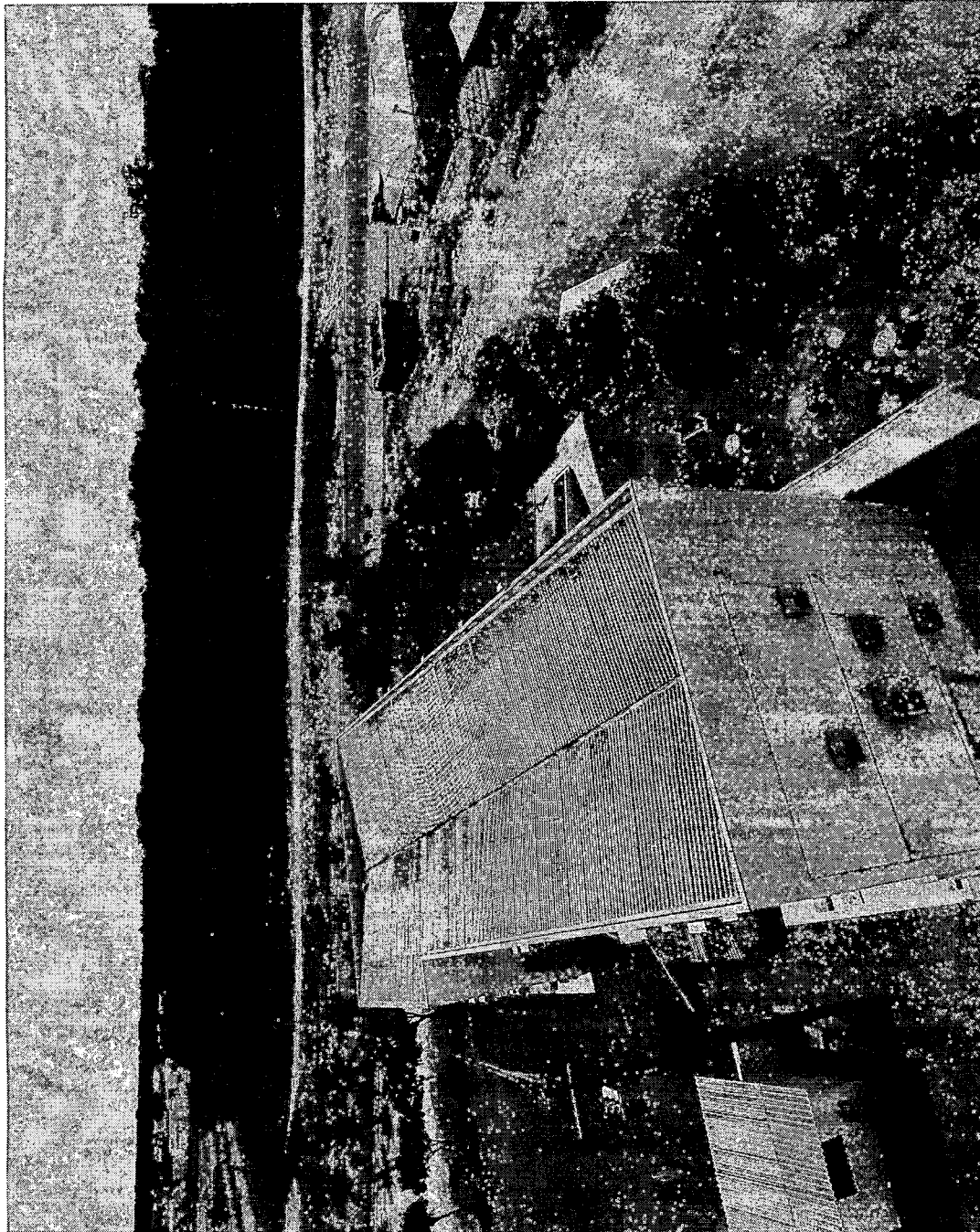

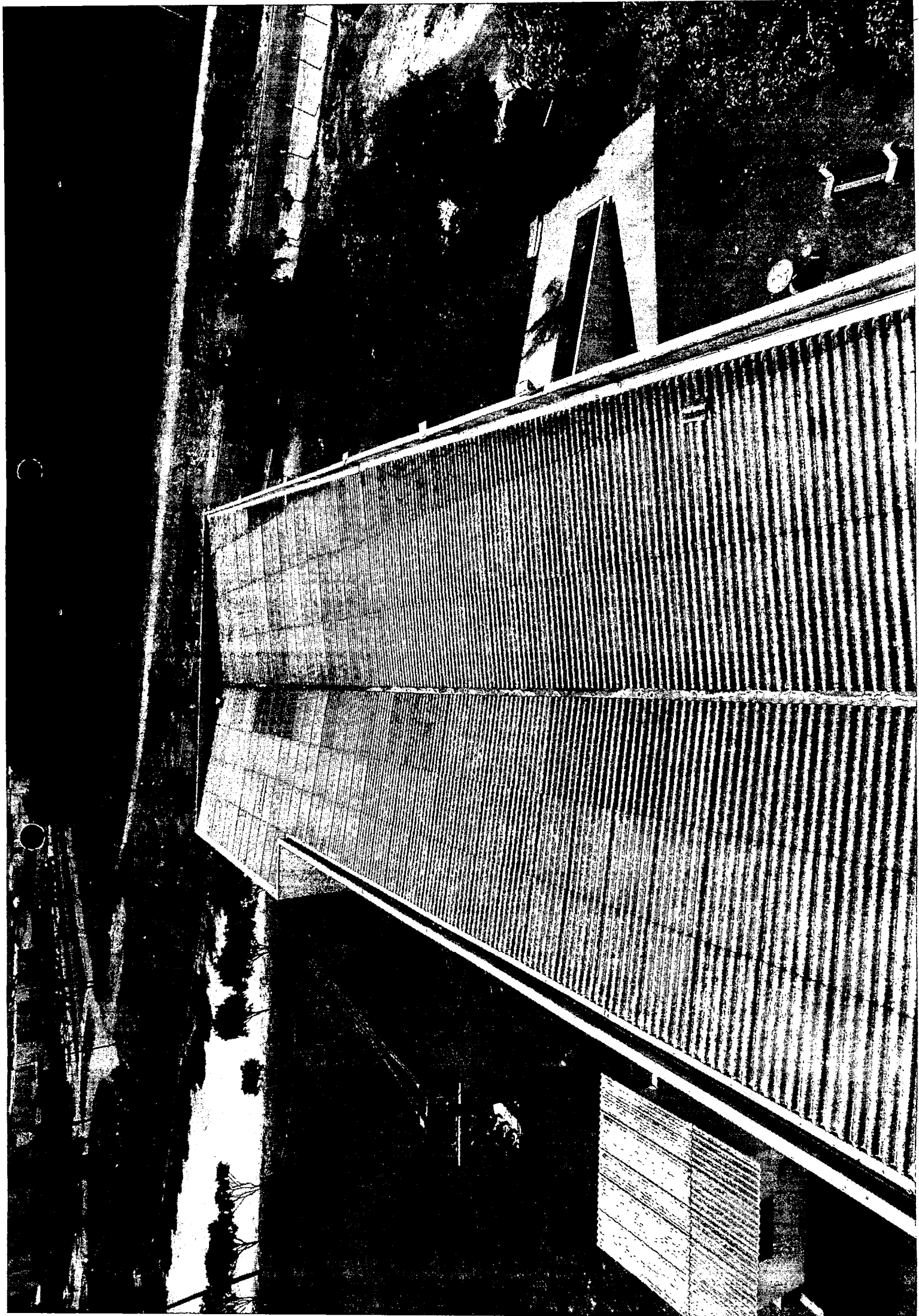

ONEMAT - Cambus - NVM
Fls. n. 13

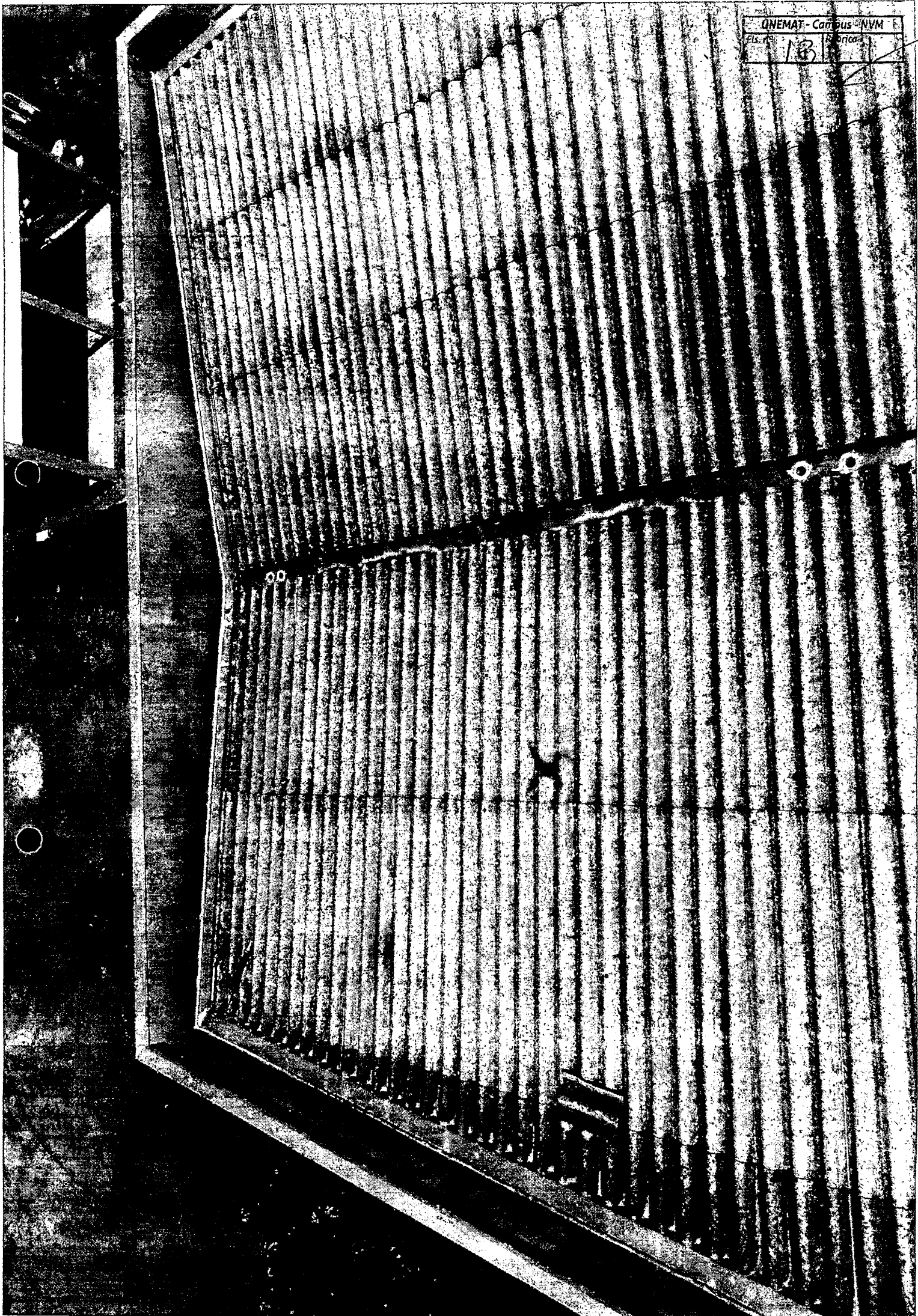

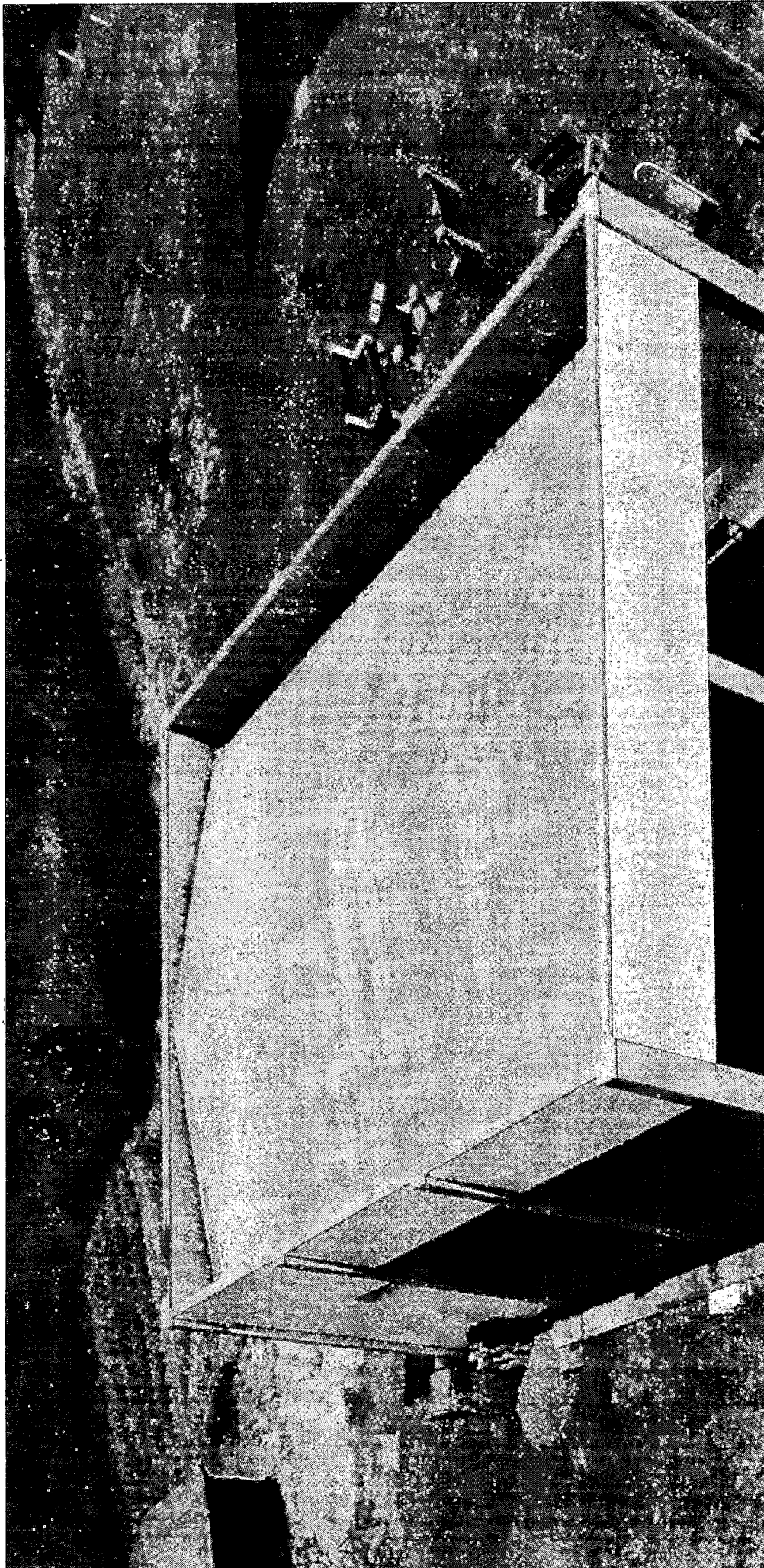

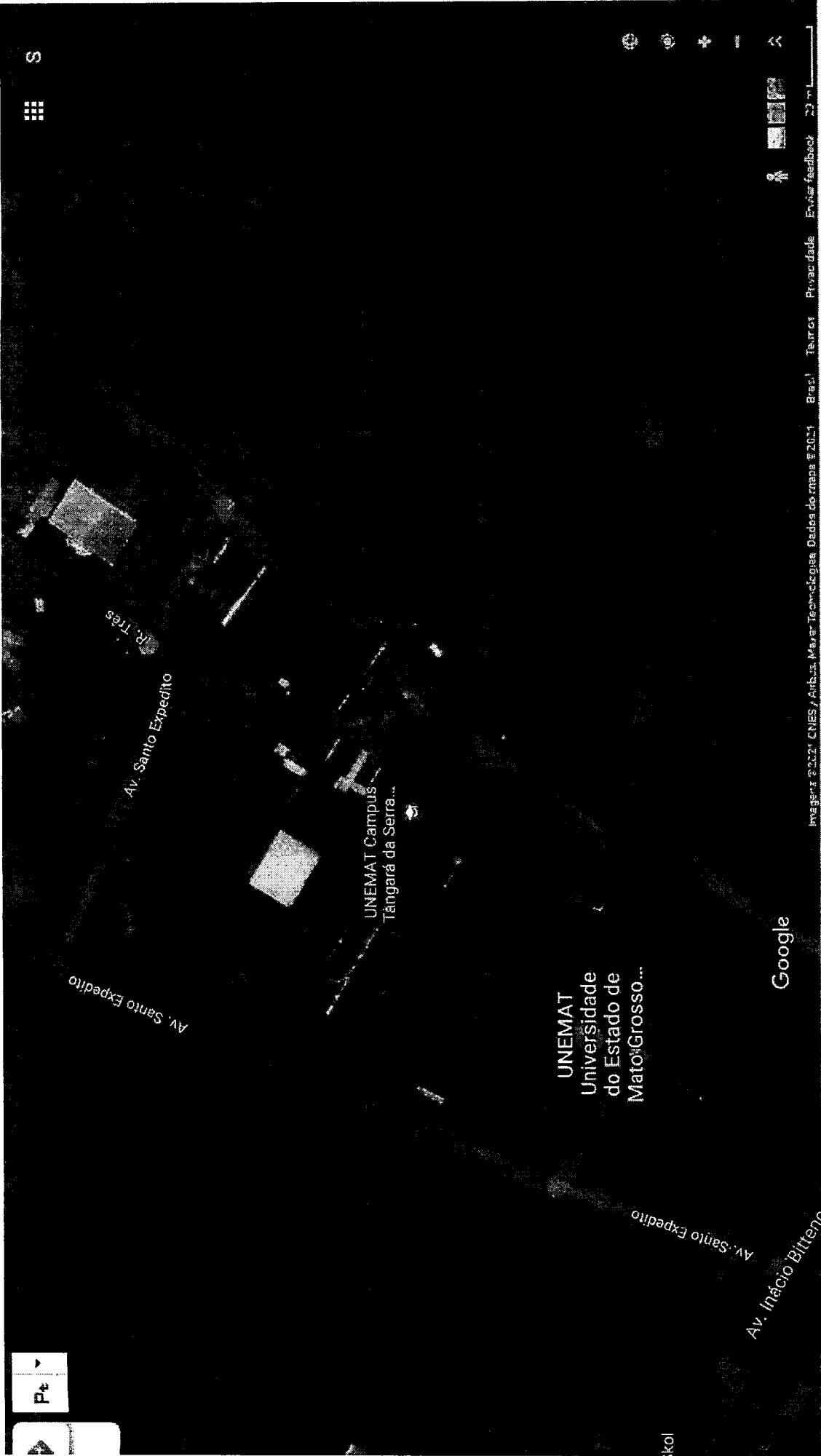

Pe



kol